



# flow of time

Designprojekt – „Zeitvisualisierung“ von Jonas Mede

# Inhalt

Übersicht  
Farbe/ Material  
Details  
Funktion  
Maße  
Ansicht im Raum  
Mood

flow



time



floa



ting



in



time

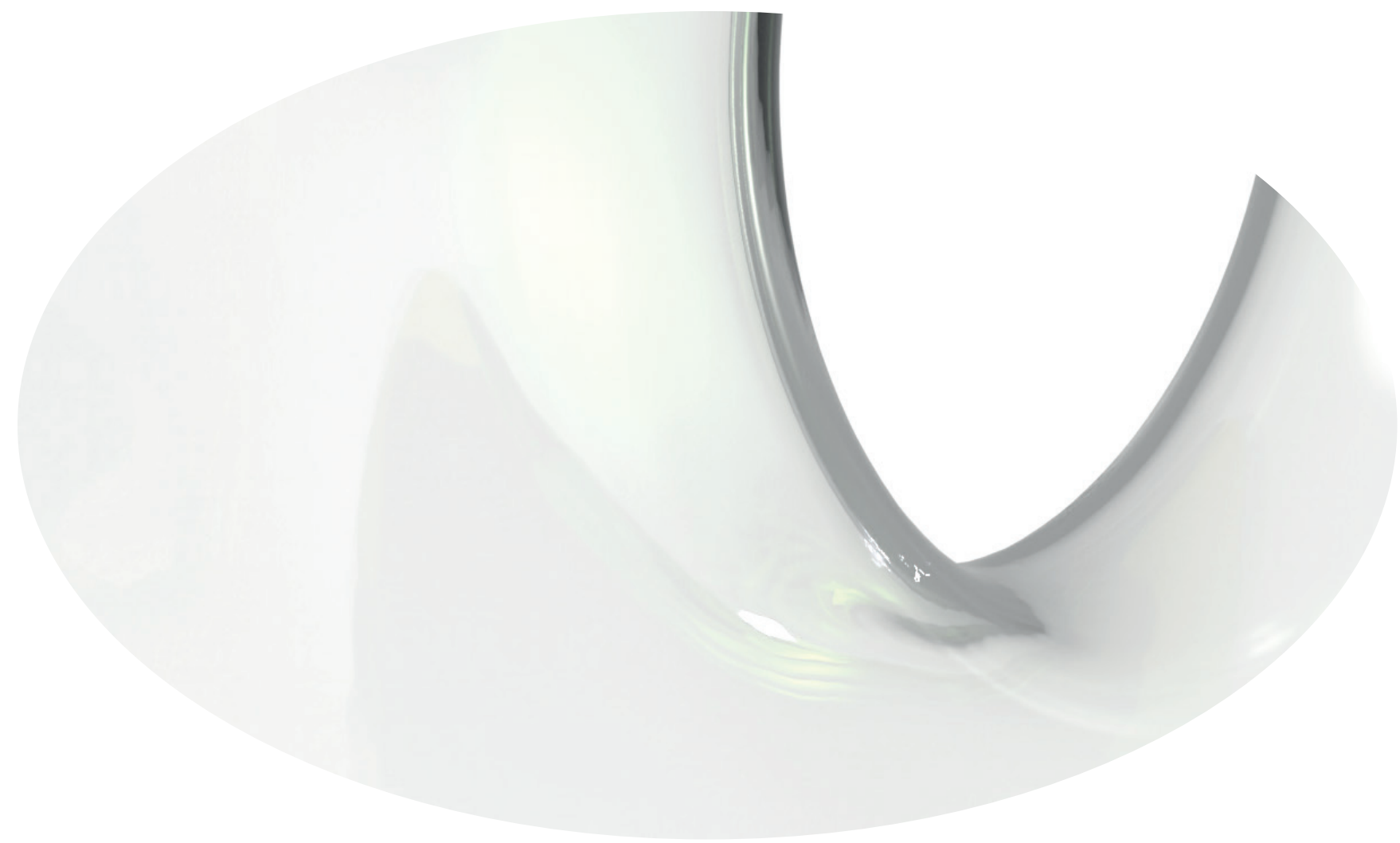

3mm Weißglas



kristallklare Flüssigkeit  
Farbe: neongelb

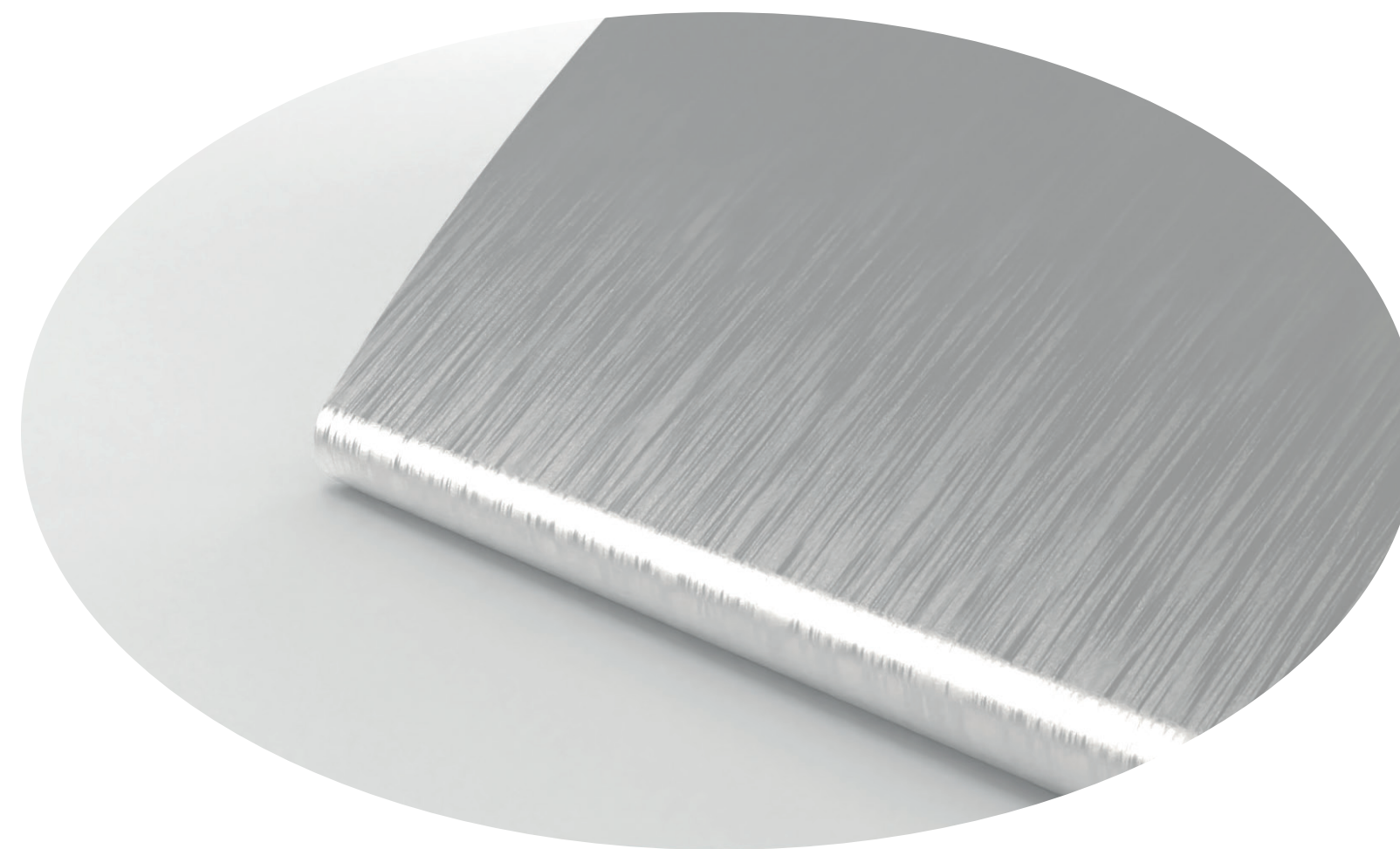

Edelstahlblech gebürstert  
Farbe: hellgrau



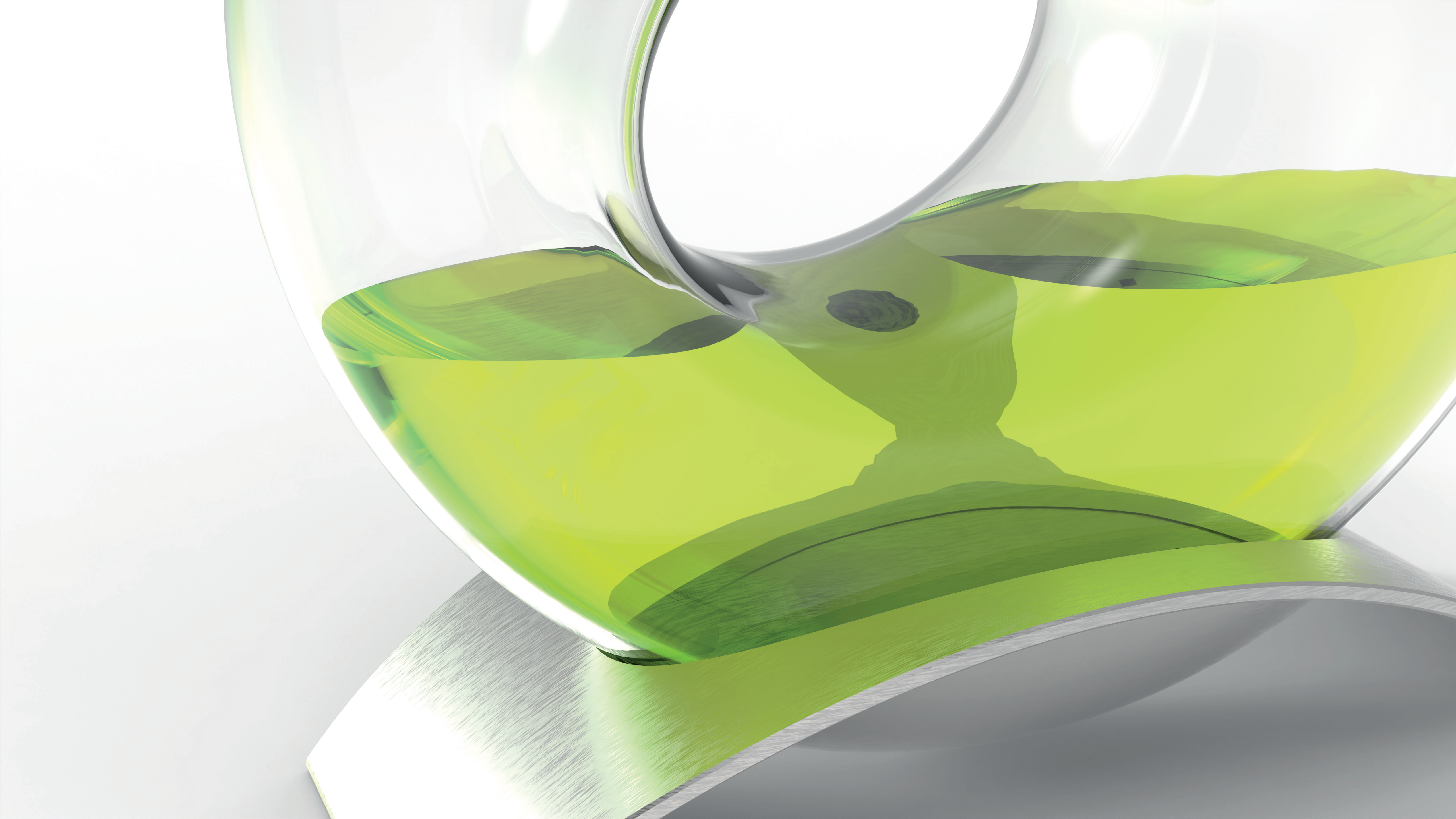







# Funktion

12 Uhr ?

Der allgemeinen Ansicht nach schlägt die Uhr immer dann Zwölf, wenn der Stundenzeiger senkrecht nach oben zeigt. Nicht in diesem Fall...

**...the flow of time**  
ermöglicht dem Nutzer selbst zu entscheiden, wo der „Zeiger“ den Tag beendet oder den Mittag einläutet. Somit hängt die Zeit ganz vom Betrachter ab.



**Fakt:** Der Glaskörper dreht sich innerhalb von Zwölf Stunden einmal um 360°

Angetrieben durch vier untersetzte Schrittmotoren im inneren des Standfußes

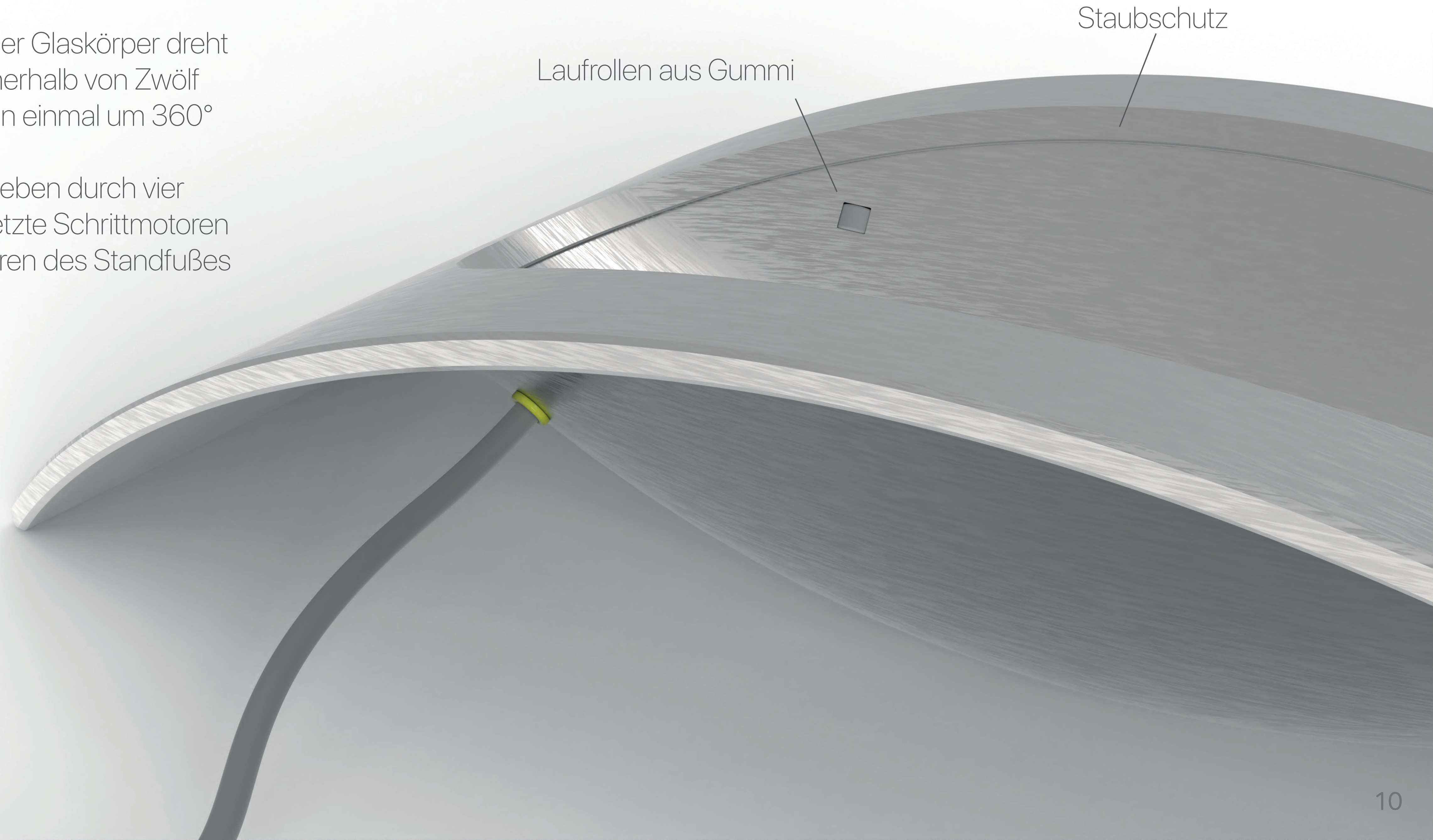



Abmessungen:  
48x45x18cm

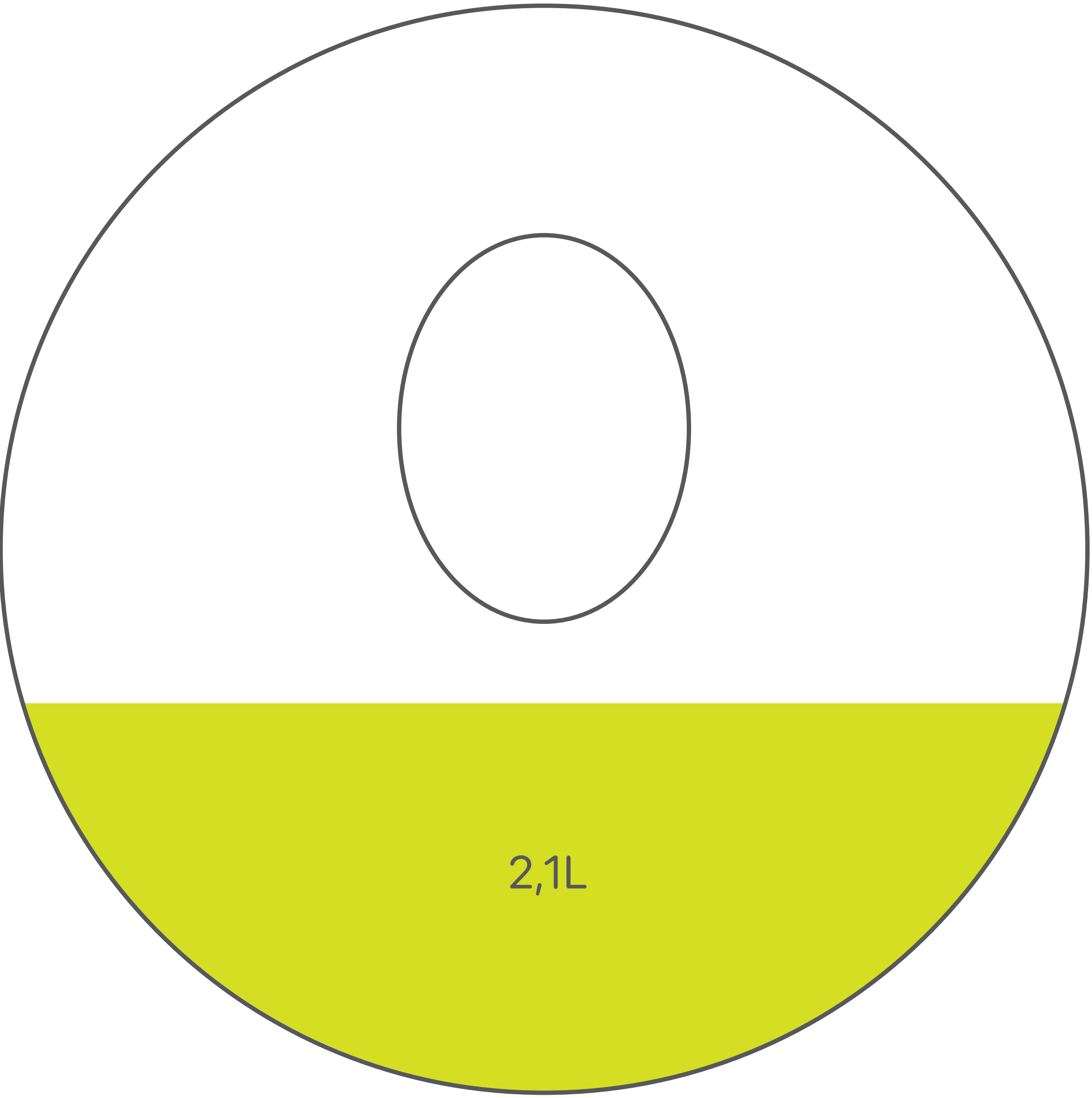
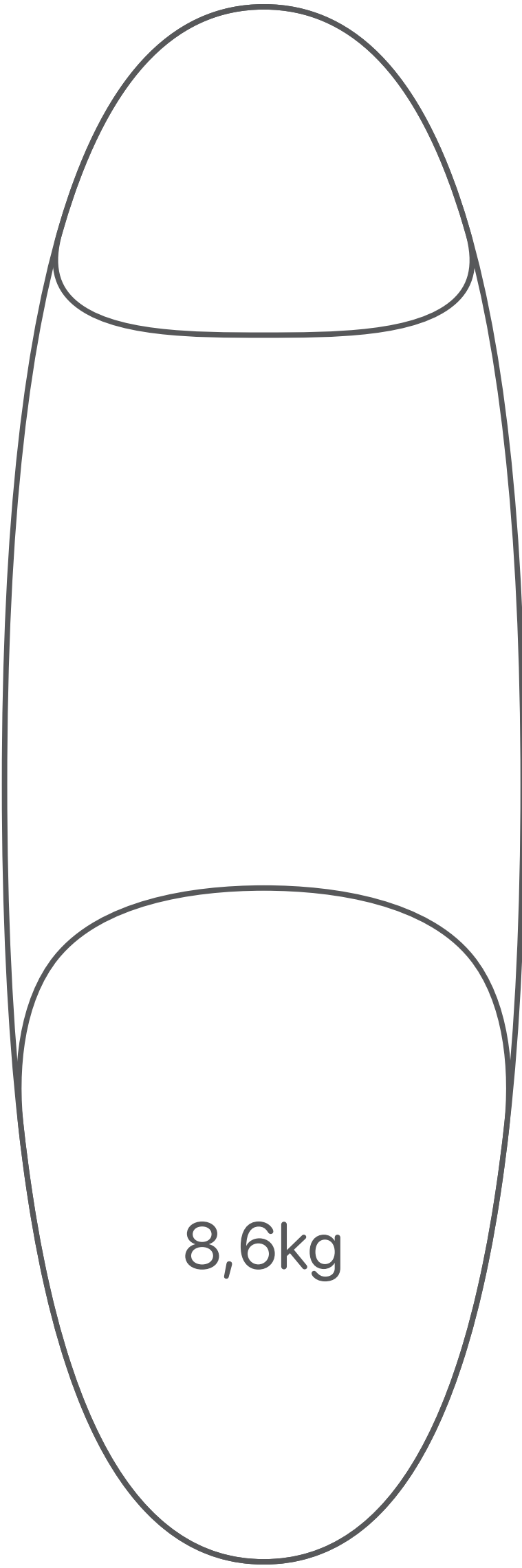



# the flow...



... **of time** ist ein gläsernes Designobjekt dessen Prinzip dem einer Libelle ähnelt.

Die Flüssigkeit fließt frei im inneren des Hohlkörpers aus Weißglas.





## **flow of time,**

leichtigkeit, ästhetik, glas,  
ruhe, rund, rotierend, rollen,  
fluid, neon, gelb, transluszent,  
transparent, kristall klar,  
standfuß, edelstahl, gebürstet,  
gebogen, gegenpol zum Kreis





the mood



# the end of time

Designprojekt – „Zeitvisualisierung“ von Jonas Mede